Дистанционная кулинарная академия

ПРИГЛАШАЕТ ВАС ПОГРУЗИТСЯ В АТМОСФЕРУ СЫРОВАРЕНИЯ И ВИНА!!!

Кулинарные мастер-классы и гастрономические экскурсии!

Трехдневный мастер-класс по сыроварению!

Здесь Вы окунетесь в мир ремесленного сыроделия, в ароматы молока и сыра, узнать об истории русского и мирового сыроделия. Узнать, как готовится настоящий сыр из молока без консервантов, искусственных добавок и красителей.

Сыроварня «Таврика» находится в селе Миндальное возле курортного города Судака, республика Крым.

На мастер-классе Вы узнаете:

- Как отличить настоящий сыр от суррогата!
- Как понять, что в сыре нет пальмового масла!
- Каков настоящий сыр на вкус, цвет и запах!

Разницу можно понять если хотя бы однажды сварить сыр собственными руками: самому нагреть молоко, самому внести фермент, самому вымешать сырный сгусток, приготовить сырное зерно, сформировать сырные головки и насладиться своим первым сыром.

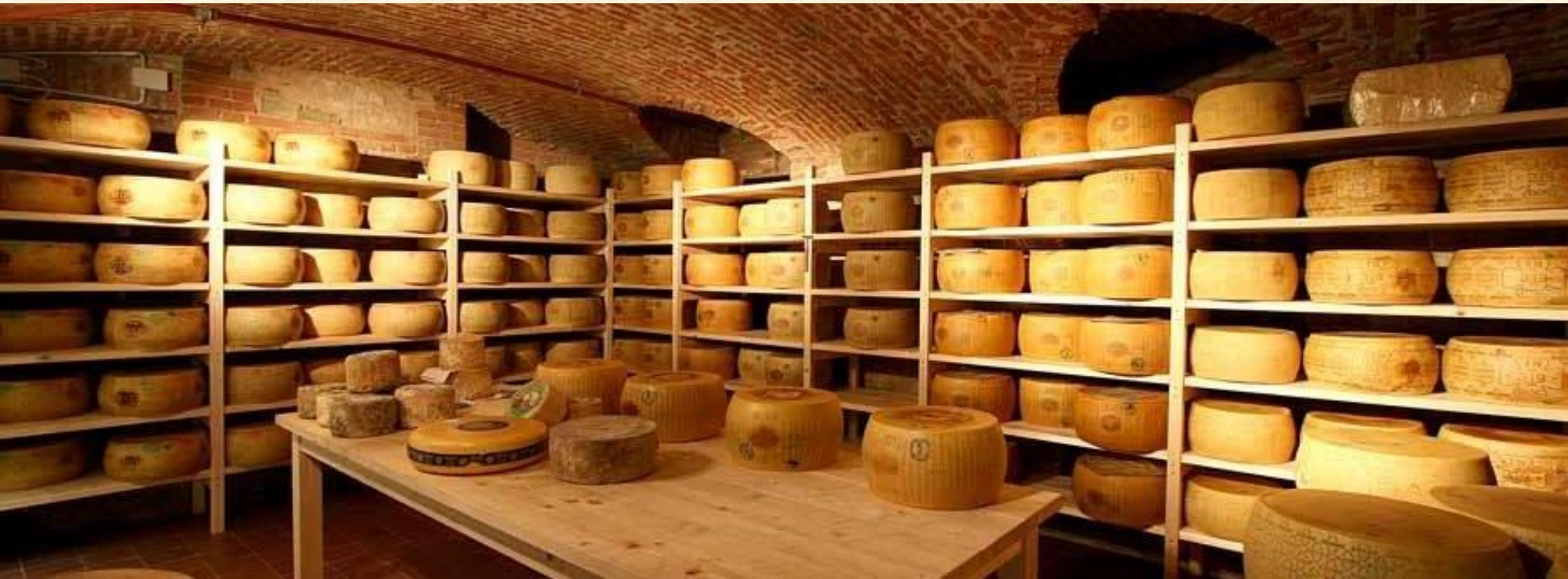

На мастер-классе Вы научитесь способам изготовления сыров и будете создавать свои собственные рецепты!

Ферментированные молочные продукты

"Что такое сыр?"
Выбор молока
Кефир и йогурт

Мягкие и рассольные сыры

Рикотта
Моцарелла
Маскарпоне

Полутвердые и молодые сыры

Все о ферменте
Качотта
Халуми

Приготовление

В процессе приготовления молодого сыра можно узнать множество нюансов – от технологических требований к температуре нагрева молока до хорошего настроения, чтобы сыр получился вкусным!

Приготовление кипрского сыра Халуми на открытом огне или на гриле!!!

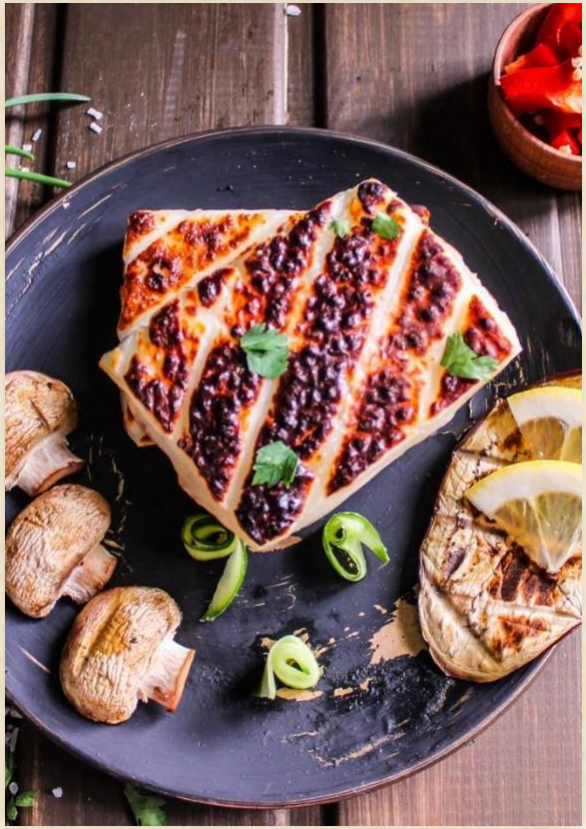

Дегустация сыров, приготовленных самостоятельно!!!

Экскурсионная программа вкусного путешествия!!!

Винзавод «Солнечная долина» Архадерессе

Морская прогулка из Судака в Новый Свет

Условия участия

Регистрация участников (обязательная) и справочная информация о мероприятии по тел.: +7(499) 110-35-10 или по электронной почте: **info@intercon-intellect.ru**, а также можно зарегистрироваться на сайте
УМЦ РСА «Интеркон-Интеллект»: **www.intercon-intellect.ru**.

Стоимость участия одного слушателя составляет – 45 500 рублей* (6 дней)

***В стоимость входит*:**

Проживание (в двухместном номере)
Гостиничный комплекс «Астарта»:
✓трехразовое питание;
✓пользование пляжем;
✓пользование крытым бассейном;
✓пользование тренажерным залом;
✓**экскурсии и мастер-классы.**

*** В СТОИМОСТЬ НЕ ВХОДИТ АВИАПЕРЕЛЕТ И ТРАНСФЕР!**